Druck-PDF-Erstellung mit Acrobat Distiller

Die wichtigsten Infos vorab:

1. Bei der Daten-Erstellung im Layout-Programm bitte immer darauf achten, dass alle Farben im Farbraum CMYK angelegt sind.
2. PDF immer composite (in Farbe) erstellen – nicht separiert (keine Farbauszüge).
3. Immer mit 3 mm Anschnitt erstellen.
4. Immer mit Passkreuzen erstellen.
5. Immer alle Schriften einbetten.
6. Immer mit leeren Seiten erstellen, damit Vakat-Seiten bei der PDF-Erzeugung nicht entfernt werden.
7. Die PDF-Datei immer im PDF-Format 1.3 (Acorobat 4-kompatibel) speichern.

PDF-Dateien können Sie aus vielen Programmen (z. B. QuarkXPress oder InDesign) direkt erzeugen. Ebenso lässt sich mit Hilfe des Acrobat Distillers eine aus dem Layoutprogramm erzeugte PostScript-Datei in das PDF-Format konvertieren. Die ScreenShots zeigen einen MAC OSX-Arbeitsplatz. Die Einstellungen sind aber auch für Windows-Plattformen gültig.

Voreinstellungen Acrobat Distiller 9.0

Unter dem Menü-Punkt „Voreinstellungen“ wählen Sie bitte den Punkt „Adobe PDF-Einstellungen bearbeiten“ an.

Nun sind Sie im richtigen Programm-Formular um die Distiller-Voreinstellungen anzulegen. Übernehmen Sie einfach die Einstellungen der folgenden ScreenShots.

1

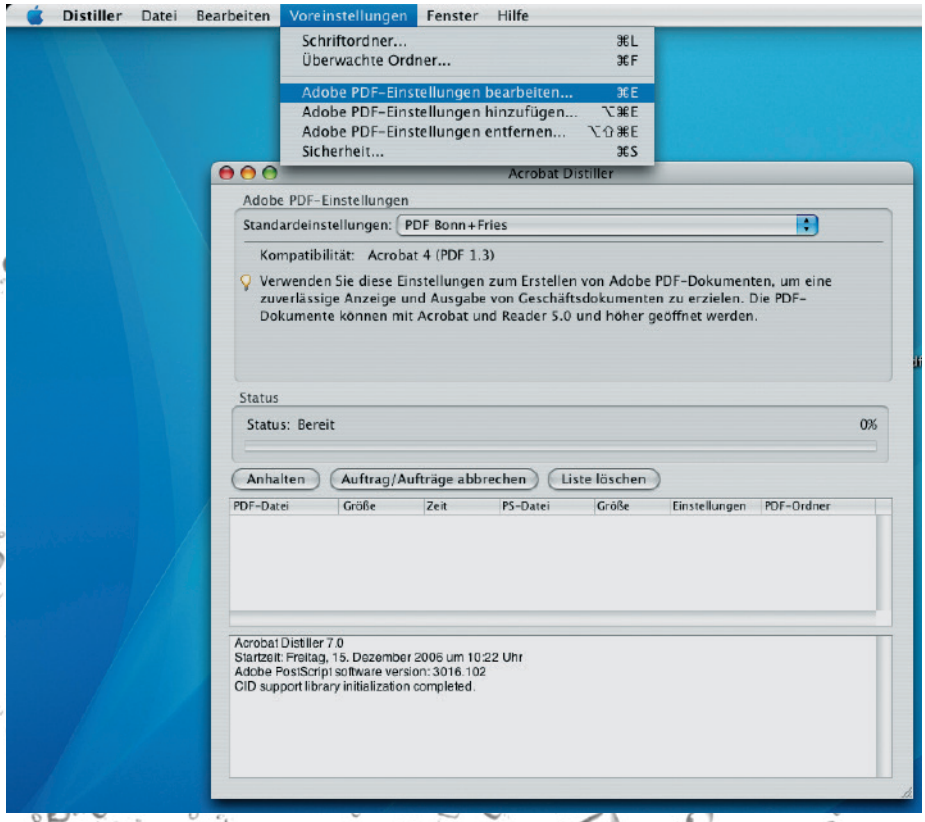

Druck-PDF-Erstellung

2

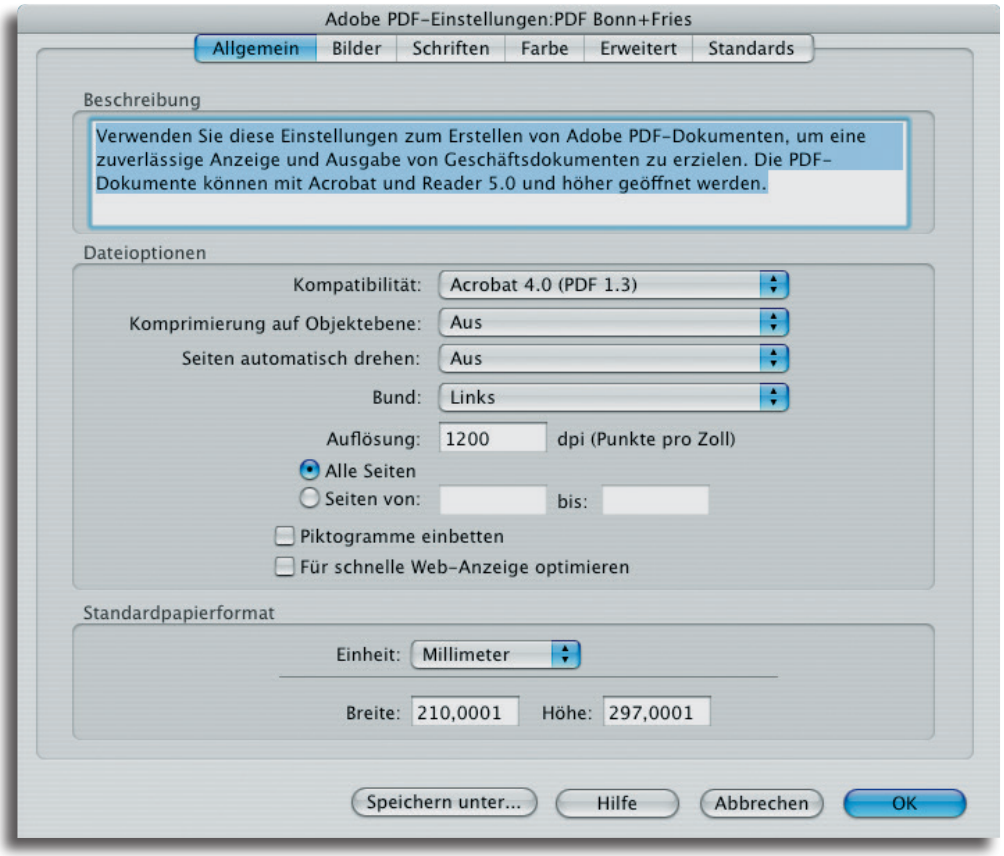

3

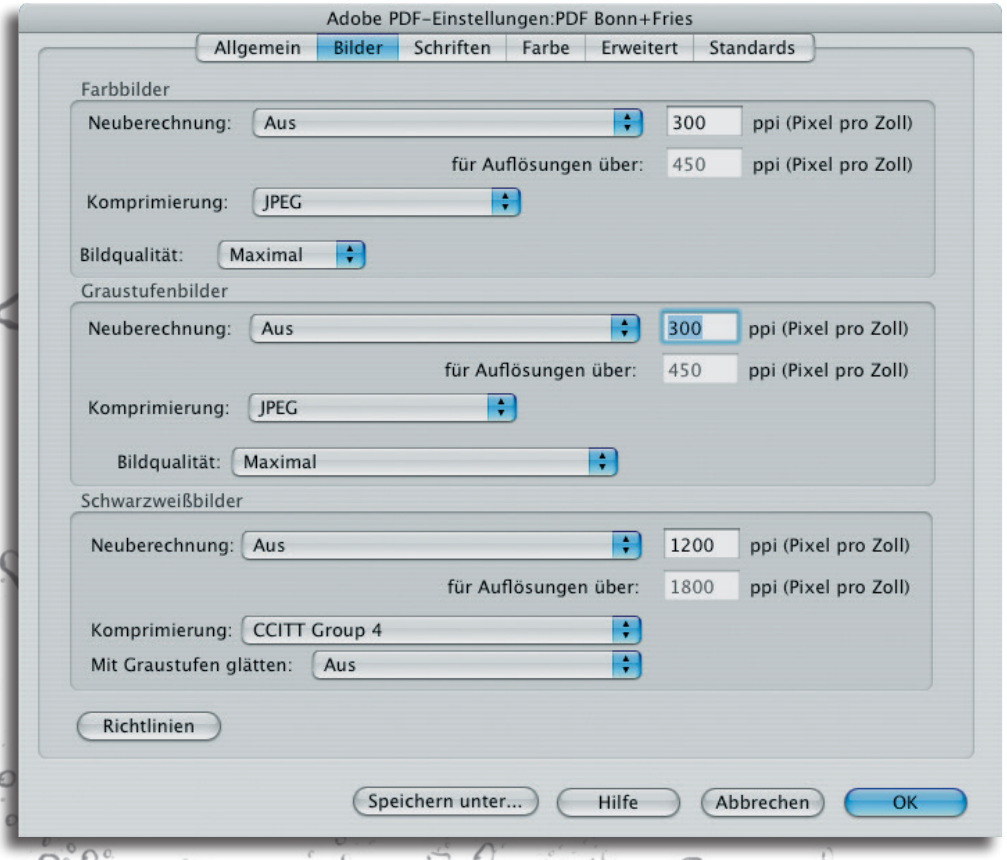

Druck-PDF-Erstellung

4

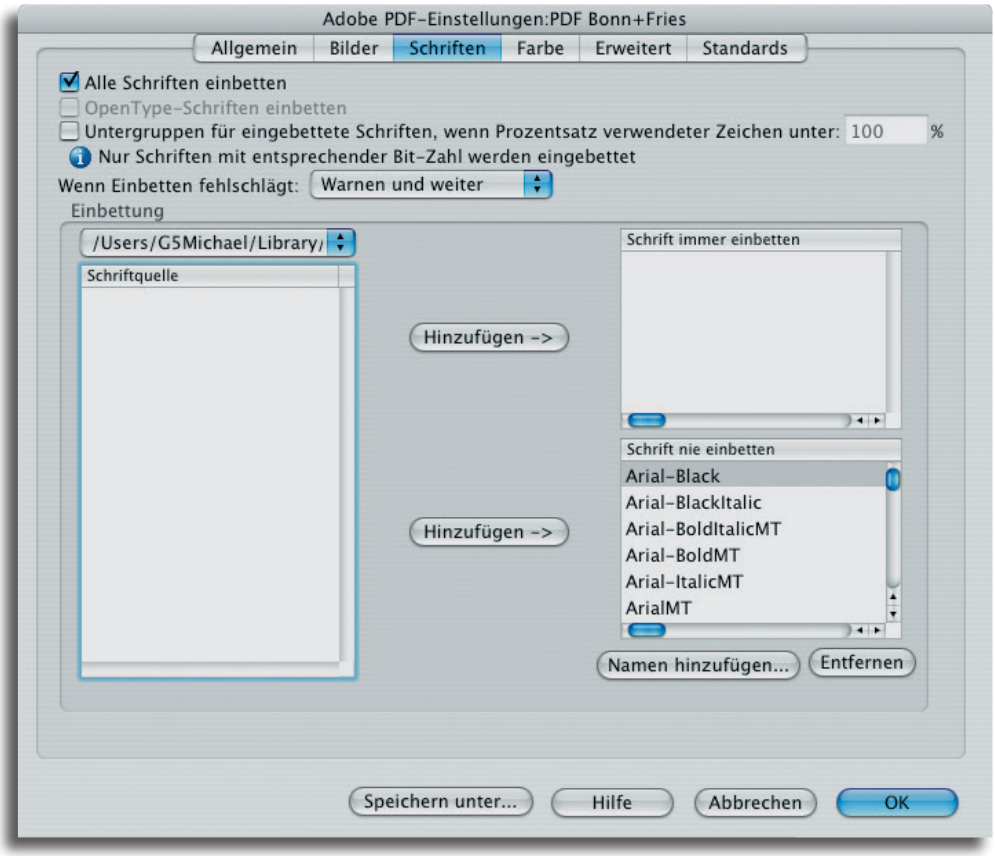

5

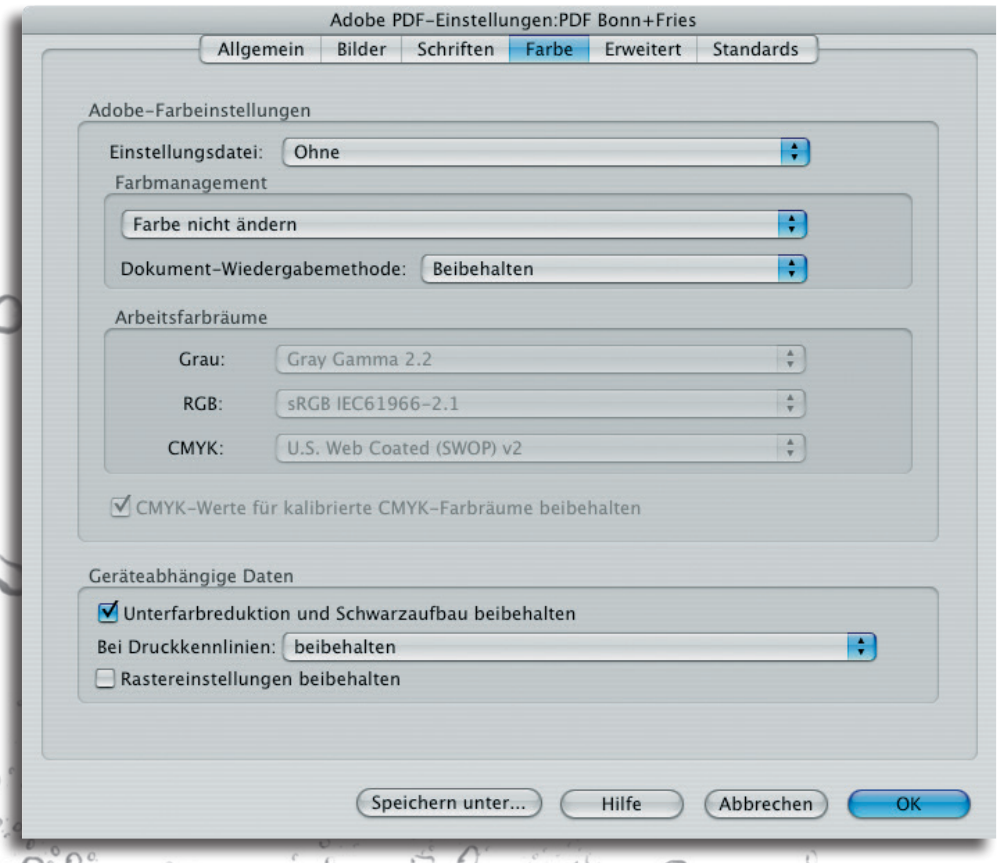

Druck-PDF-Erstellung

6

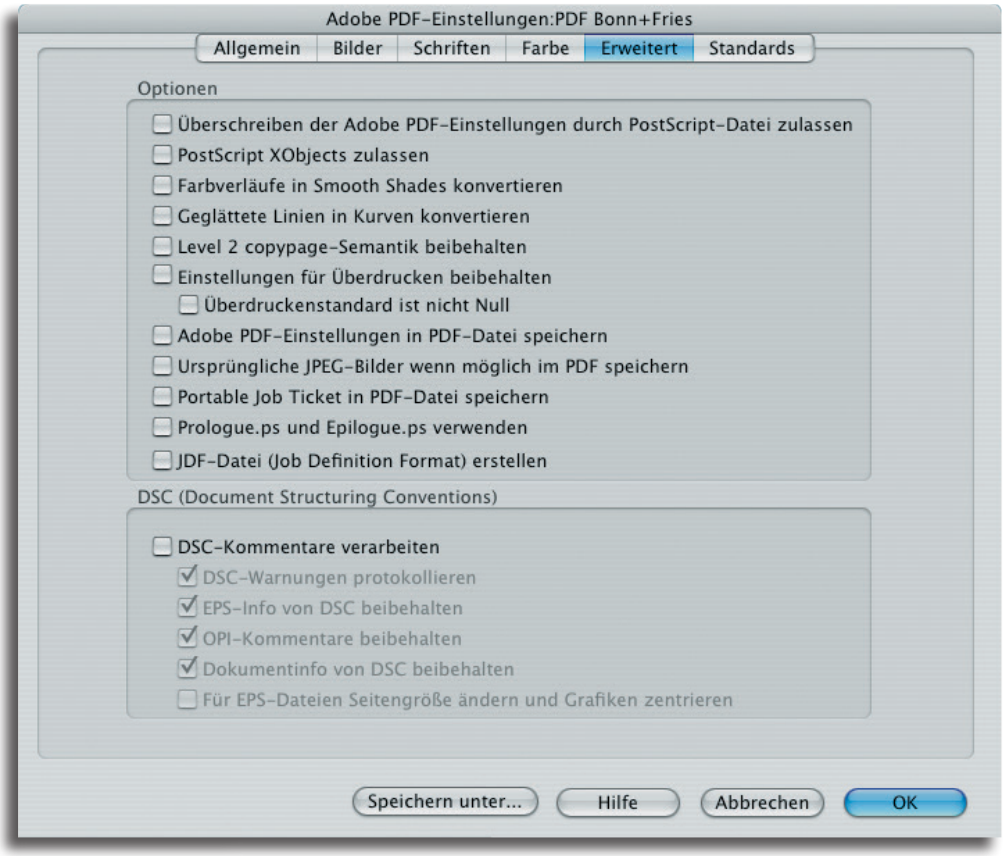

7

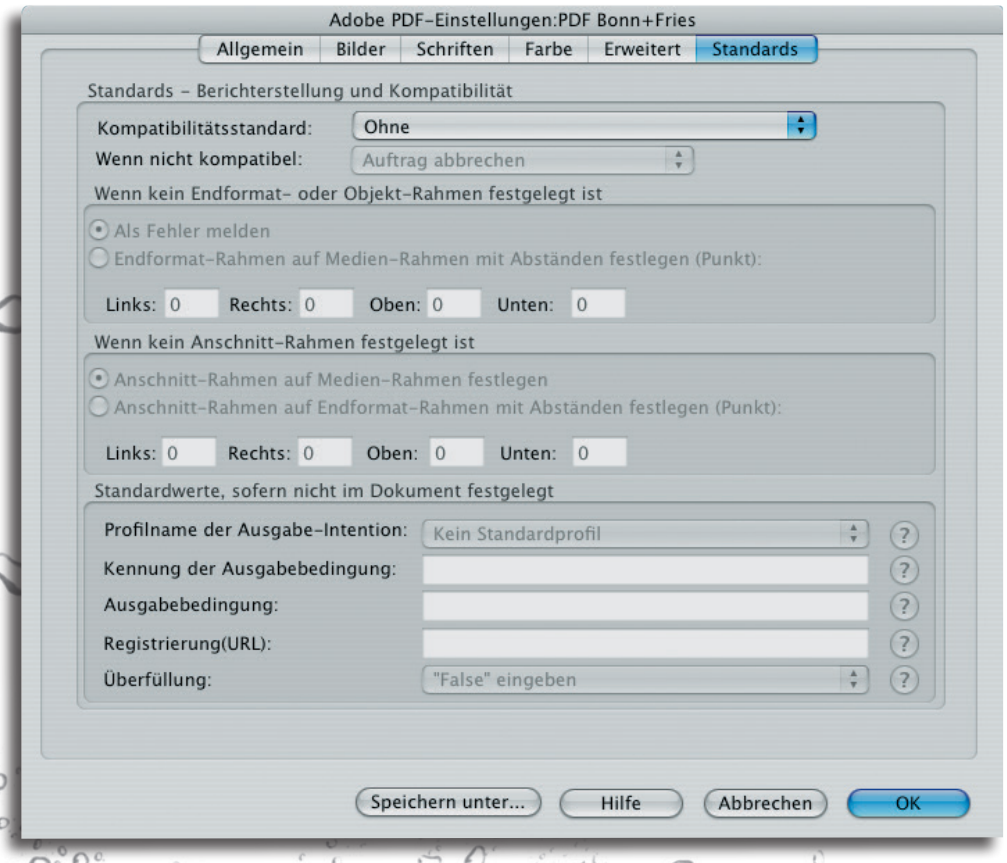

Druck-PDF-Erstellung

8

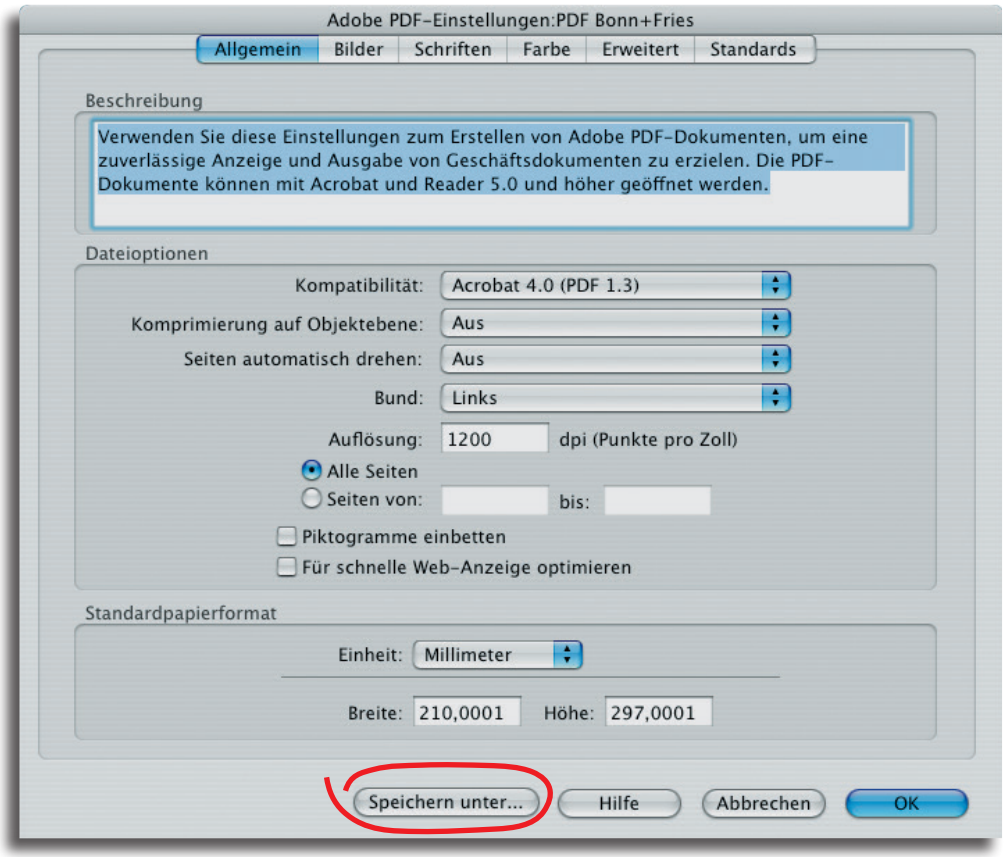

Die vorgenommen Einstellungen müssen gespeichert werden.

Die gespeicherten Einstellungen stehen nun zur Auswahl bereit.

9

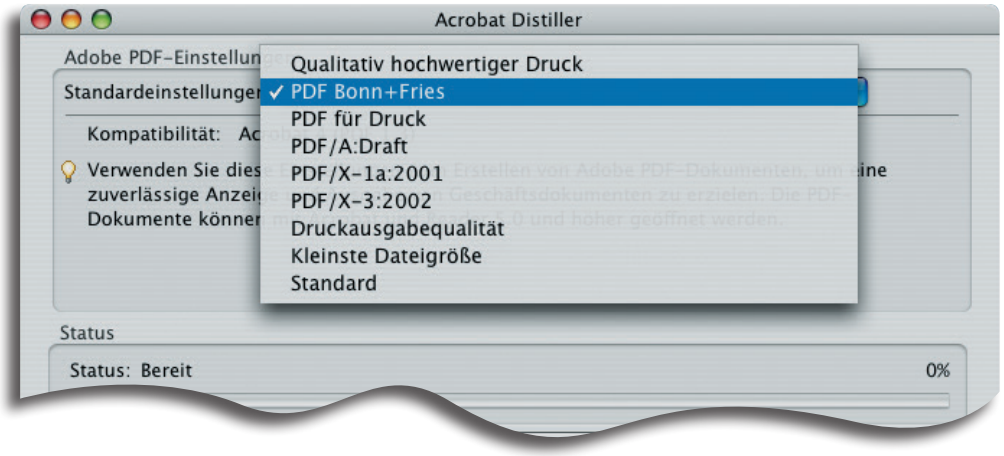

Bei der direkten PDF-Erstellung mit InDesign oder QuarkXPress können Sie sich ebenfalls an den vorliegenden ScreenShots orientieren.

BONN & FRIES
DRUCKEREI · VERLAG · MEDIEN

QUALITÄT, DIE BEGEISTERT!

57074 Siegen, Frankfurter Straße 51
Telefon: 0271 3305-6
E-Mail: info@bonn-fries.net